

## Auswanderung Westendorf aus Märschendorf 1885

Ein Ehepaar Westendorf aus Märschendorf, ist gleich nach der Hochzeit mit dem Schiff „SS Elbe“ ausgewandert. Abfahrt Bremerhaven am 22.04.1885, Ankunft New York 04.05.1885:

- *Westendorf Heinr. 21 Germ., Butcher, Maria 20. Germ., Dina 18 Germ.*

Bei letzterer handelt es sich um die mit ausgewanderte Schwester

- **Maria Bernardina Westendorf** \* 05.10.1869 Lohne-Märschendorf - der Verbleib ist unbekannt

Bei dem Ehepaar handelt es sich um:

**Franz Heinrich Westendorf** \* 28.08.1859 Lohne-Märschendorf, + 31.03.1917 Lockland, Ohio \*1

Eltern: Bernard Heinrich Westendorf \*05.04.1833 Carum, +22.11.1896 Märschendorf, Häusler in Märschendorf

oo 27.05.1856 Bakum – Maria Bernardina Voet \*02.09.1835 Lohne, +06.06.1915 Dinklage

1.oo 14.04.1885 Lohne – **Bernardina Wilhelmina Wilke** \*26.05.1864 Holdorf, +09.03.1905 Cincinnati, OH

2.oo 09.09.1908 Reading, Hamilton, Ohio – Anna Marcus \*1866 Ohio, + 26.01.1939 Cincinnati, Ohio \*1

- die Einbürgerungsurkunde wurde am 31.10.1890 ausgestellt \*2

- am 29.06.1911 wird ihm ein Reisepass ausgestellt,

darin wird er als Lebensmittelhändler in Lockland, Hamilton, Ohio beschrieben \*2

- demnach hat er vermutlich im Alter von 52 nochmal seine Heimat besucht, denn er wurde registriert

mit seiner zweiten Frau Anna 45, auf der Passagierliste des Dampfers „S.S. George Washington“,

Abfahrt Bremerhaven am 02.09.1911, Ankunft New York am 10.09.1911 \*3

- mit der ersten Frau hatte Franz Heinrich in Ohio zehn Kinder, mit der zweiten Frau keine Kinder

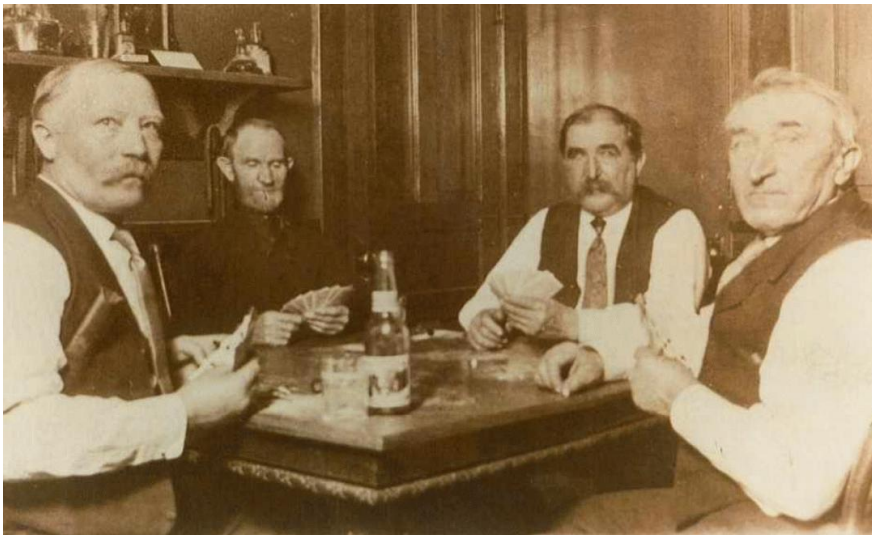

*Franz Heinrich Westendorf (links) – Foto von Kimberly Westendorf \*2*

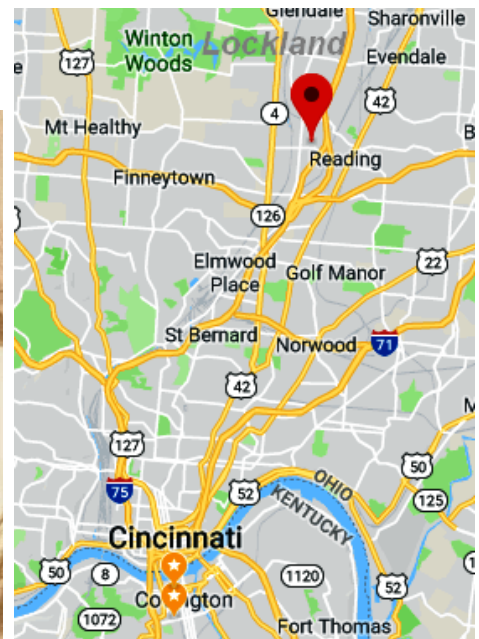

Kartendaten © 2019 Google-Maps

Die älteste Schwester Elisabeth Westendorf war bereits vorher ausgewandert, mit dem Schiff „Hermann“, Abfahrt Bremerhaven am 22.02.1882, Ankunft Baltimore am 13.03.1882 - genannt Anna 25. Ebenfalls auf dem Schiff war ihr späterer Ehemann Joh. G. Kamphaus 25 Farmer:

**Elisabeth Westendorf** \* 22.04.1857 Bakum, ausgew. 1882, + 17.09.1937 Clay, Kansas \*1

Eltern: Bernard Heinrich Westendorf \*05.04.1833 Carum, +22.11.1896 Märschendorf, Häusler in Märschendorf

oo 27.05.1856 Bakum – Maria Bernardina Voet \*02.09.1835 Lohne, +06.06.1915 Dinklage

oo 06.11.1882 Effingham, IL – **Johan Gerhard Kamphaus** \*24.04.1857 Essen, +03.12.1926 Clay, KS \*1

Eltern: John Gerd Kamphaus, oo 24.11.1842 Essen – Margaretha Uhlhorn

- das Paar hatte in Clay, Union Township, Kansas, eine Farm und fünf Kinder



Quellen:

\*1 findagrave.com

\*2 familysearch.org

\*2a Census 1900, Ohio, Hamilton, Springfiled township, Lockland village, Washington Ave

- Westendorf Frank \*Aug.1860 Germ, immigrated 1885, Paper Carrier, wife Philomena \*May.1864 Germ. married 1884, children born in Ohio: Louisa \*Feb.1887, Adelaid \*Jan.1891, Gert \*Aug.1895, Henry \* May.1885, Frank \*Dec.1888, Albert \* Nov.1893, Andrew \*Jan.1897, William \*Jan.1900

\*2b Census 1910, Ohio, Hamilton, Springfield, Washington Ave 121

- Westendorf Frank H. 50, Germ, immigrated 1885, Grocer, wife Anna M. 43 Ohio, married 1909, children: Louisa 23, Frank 21, Angela 19, Alfred 16, Gertrude 14, Andrew 13, William 10, Edna 8, Joseph 7

\*2c Census 1900, Kansas, Clay, Union Township

- Kemphaus Gerhard, \*Apr.1857 Germ., married 1883 Elisabeth \*Apr.1857 Germ., immigrated 1882 children born in Kansas: John H. \*Aug.1883, George B. \* Apr.1885, Joseph \*Nov.1887, Trecy C. \*Dec.1890

\*3 ellisisland.org

Zusammengestellt von Werner Honkomp, Oldenburg – im August 2019