

## Auswanderung Heitmann/Bramlage, Meyer 1869 – 1885

### „Dollarprinzessinnen Dora und Maria Meyer, geb. Heitmann“

In dem NWZ-Artikel vom 15.10.2020 über die Entwicklung der Post in Lohne (\*3) wird angemerkt, dass die Post am 01.09.1930 die Villa Meyer, Marktstraße 35 als neues Postgebäude übernimmt.



Villa Frau Hubert Meier, Lohne i. Oldbg.

Zitat aus „Laon-Lohne 2011“ von Karl-Heinz Heseding: „Die Geschwister des Lohner Likörfabrikanten Richard Heitmann, namens Dora und Maria, die ihrem Vater nach Amerika gefolgt waren, hatten ihren Wohnsitz wieder in Lohne nehmen wollen und die schöne Villa bauen lassen. Der für US-Bürger ungewohnt hohen Steuern wegen nahmen sie schon kurze Zeit später den Weg zurück über den Großen Teich. Der Name „Villa der Dollar-Prinzessinnen“ lässt sich hierdurch wohl erklären.“ (\*3)

Gemäß Brandkassenregister wurde die Villa am 01.10.1924 fertiggestellt. Seit dem 15.02.1929 ist die „Deutsche Reichspost“ Eigentümer der Villa. Der Ehemann von Dora, Hubert Meier, verstorben 1920, war Immobilien-Makler und dürfte vermögend gewesen sein.



Familientreffen 1927 vor Villa in Lohne (eingekreist: Emma, Maria, Richard, Dora)

Hierbei handelt es sich um folgende Familie:

Hermann Bernard **Arnold Heitmann** \* 28.12.1821 Emstek, + 01.08.1902 Philadelphia \*<sub>1</sub>

oo 14.08.1849 Lohne – **Josephine Bramlage** \*18.06.1825 Lohne, +02.05.1896 Miamisburg, OH\*<sub>1</sub>

Eltern: Gerhard Heinrich Bramlage \*06.01.1776 Lohne, Kaufmann, +24.12.1857 Lohne

oo 04.02.1809 – Lohne – Alexandria Hartke \*20.04.1783 Brettberg, +02.03.1850 Lohne

- Zuerst Kaufmann in Emstek, ab 1851 Gemischtwaren/Textilien in Crapendorf/Cloppenburg
- Ausgewandert 1885: Heitmann Arnold 62, Händler, Frau Josefa 59, Sohn Louis 24, aus Cloppenburg
- Apotheker in Philadelphia Girard Avenue 1011(Mieter) – gemäß Census 1900
- 07.06.1850 **Heinrich Heitmann**, ausgew.1869, Möbel-Einrichter \*<sub>2c</sub>, + 28.02.1918 Lohne, ledig
  - Ankunft New York 03.07.1869, danach zurück nach Deutschland
  - Passausstellung 24.10.1873 im Amt Cloppenburg
  - Ankunft New York 06.05.1874, nach 1900 \*<sub>2c</sub> wieder zurück gekehrt nach Lohne
- 25.08.1851 Alexis Heitmann, + 26.02.1886 Werburg, ledig
- 31.01.1853 Richard Heitmann, Kaufmann und Likörfabrikant in Lohne, + 30.12.1933 Lohne
  - 1.oo 13.01.1880 Damme – Auguste Schierberg \*17.06.1859 Damme, + 03.01.1895 Lohne
  - 2.oo 23.04.1896 Wildeshausen – Aug. Louise Schenkberg \* 30.08.1862 Ol, + 23.02.1933 Lohne
  - mit der ersten Frau hatte er zehn Kinder, mit der zweiten Frau nochmal fünf Kinder
- 23.04.1855 Josephine Heitmann, + 06.12.1948
- 20.09.1857 Friedrich Joseph Heitmann, +?
- 17.03.1859 **Bernardine Heitmann**, ausgew.1883, + 22.07.1948 Philadelphia, ledig
  - 1900 Hutmacherin in Philadelphia, wohnt beim Vater \*<sub>2b</sub>
  - 1910 Hutmacherin, Wohnung und Geschäft in Alder Street 1211, gemietet \*<sub>2f</sub>
  - 1940 wohnt bei Schwager Hubert Meyer in Philadelphia, Monte Vista B-6 \*<sub>2g</sub>
- 22.08.1860 **Ludwig "Louis" Heitmann**, ausgew.1885, + 19.01.1923 Philadelphia, Witwer
  - oo 1899 Ohio – Anna B. n.n. \*1866 Belgien, ausgew.1885, +vor 1923 – Kinderlos \*<sub>2h</sub> \*<sub>2i</sub>
  - 1900-1920 „The Louis Heitmann Co. – Manufacturers of Cigars“  
in Dayton, Ohio, Mc Daniel Street 221
- 09.01.1862 **Friederike Franziska „Emma“ Heitmann**, ausgew.1883, + 01.02.1949 Phil., ledig
  - 1900 Hutmacherin in Philadelphia, wohnt beim Vater \*<sub>2b</sub>
  - 1910 bei Schwester Maria, gemeinsames Hutgeschäft in Philadelphia in Miete \*<sub>2d</sub>
  - 1930 mit Schwester Maria bei deren Familie in Philadelphia \*<sub>2e</sub>
- 26.06.1863 **„Maria“ Pauline Heitmann**, ausgew.1883, + 20.05.1948 Philadelphia
  - 1900 Witwe in Philadelphia, führt den Haushalt des Vaters \*<sub>2b</sub>
  - 1910 mit ihren Kindern und Schwester Emma in Philade., gemeinsames Hutgeschäft \*<sub>2d</sub>
  - Maria hat einige Jahre in Lohne gelebt und ist am 23.11.1927 nach Philadelphia zurück gekehrt. Schiff München von Bremen: *Kajüte 27, Meyer Marie 65, Rentnerin* \*<sub>4</sub>
  - 1930 bei der Familie ihrer Tochter Ada Louisa mit Schwester Emma in Philadelphia \*<sub>2e</sub>

oo 23.08.1884 Platte, Nebraska - Joseph Meyer \*1851 Deu, +04.01.1889 Nebraska \*<sub>2</sub>

Eltern: Joseph Meyer – Bernardina Neumüller

  - Farmer \*<sub>2a</sub>, Kinder geb. in Nebraska: George \*Aug.1885, Ada \*Sep.1886 \*<sub>2b</sub>
- 05.09.1864 **Antonia Catharina Heitmann**, ausgew.1883, + 03.06.1904 Philadelphia, ledig
  - lebte 1900 zusammen mit ihrem Bruder Heinrich in Philadelphia und führte den Haushalt \*<sub>2c</sub>
- 13.12.1866 **Theodora“Dora“ Franziska Antonia Heitmann**, +26.04.1940 Philadelphia \*<sub>1</sub>
  - ausgewandert 1883 - 1900 Hutmacherin in Philadelphia, wohnt beim Vater \*<sub>2b</sub>

oo 11.06.1908 – **Robert Maria Hubert Meier** \*03.07.1869 Lohne, + 14.06.1920 Phil. \*<sub>1</sub> (s.u.)

Eltern: Carl August Meyer – Gertrud Menne - Oberförster auf Hopen (Lohne)

  - ausgewandert 1892(s.u.) - Immobilienmakler in Philadelphia - keine Kinder
  - Dora ist vor 1924 nach Lohne umgesiedelt und hat dort die Villa Meier bauen lassen, 1927 hat sie die Villa an die Deutsche Reichspost verkauft und ist am 05.02.1927 von Bremerhaven mit dem Schiff „Berlin“ nach Amerika zurück gekehrt:
    - *Kajüte 39, Meier Dora 59, Staatsangehörigkeit USA, Ziel Philadelphia, PA* \*<sub>4</sub>



Ein Grund für die Auswanderung der Familie nach Philadelphia dürfte darin liegen, dass der Bruder von der Frau Josephine, ein Joseph Bramlage, bereits 1872 mit seiner Familie nach Philadelphia ausgewandert ist. Siehe: „Auswanderung Bramlage 1870-1872“.

Zuerst ist der älteste Sohn Heinrich 1869 ausgewandert, mit dem Schiff „Deutschland“, von Bremen, Ankunft New York am 03.07.1869: *Heinrich Heitmann 19, aus Oldenburg*  
Er ist vor 1873 wieder nach Cloppenburg zurückgekehrt, aber 1874 nochmal ausgewandert. Gemäß Census 1900 war er ledig und wohnte zusammen mit seiner ledigen Schwester Antonia Heitmann in Philadelphia, Girarda Avenue 727, als Beruf ist Möbel-Einrichter angegeben. Nach 1900 ist er nach Lohne zurück gekehrt und dort 1918 verstorben.

Danach ist die Maria Pauline Heitmann 1883 ausgewandert mit dem Schiff „Main“ von Bremen, Ankunft New York am 10.04.1883: *Maria Heitmann 19, Germany, Servant*.  
Sie heiratete in Nebraska den Farmer Joseph Meyer und hatte dort zwei Kinder. Nach dem frühen Tod ihres Mannes im Jahre 1889, ist sie nach Philadelphia gezogen und führte dort zunächst den Haushalt ihres 1885 eingewanderten Vaters. Nach dem Tod ihres Vaters im Jahre 1902 ist sie zu ihrer Schwester Emma gezogen, mit der sie gemeinsam ein Hutgeschäft betrieb.

Ebenfalls im Jahre 1883 sind ihr drei Schwestern gefolgt mit dem Schiff „Oder“ von Bremen, Ankunft New York am 17.09.1883: *Heitmann Bernhardina 24, Emma 21, Antonia 19*

Zwei Jahre später sind dann auch die Eltern mit dem Sohn Ludwig ausgewandert, mit dem Schiff „Rhein“, ab Bremen 18.01.1885, Ankunft am 02.02.1885 in New York.  
- *Arnold Heitmann 62, Merchant, wife Josefa 59, Cloppenburg, Germany, Cabin*  
- *Louis Heitmann 24, Cloppenburg, Germany, Workman, Sterage*

Ludwig(Louis) Heitmann hatte vor 1900 in Dayton, Ohio eine Firma zur Herstellung von Zigarren gegründet. Gemäß Census hatte er 1899 eine Anna B. aus Belgien geheiratet.. Die Ehe war kinderlos \*2h \*2i. Nachdem sein Frau zwischen 1920 und 1923 verstorben war, ist er zu seiner Familie nach Philadelphia gezogen. Er verstarb dort am 19.01.1923 im Alter von 63 Jahren.



ca.1900

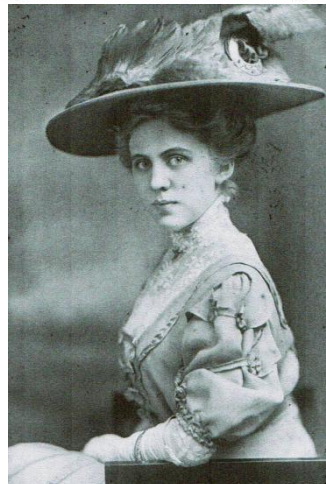

Dora Meyer, geb. Heitmann - Antonia Catharina Heitmann – Maria Meyer, geb. Heitmann 1937

## Auswanderung der Familie Meyer 1892

Im Nachtrag des Buches „Lohner Familien“ von 1929, ist die Familie des Oberförsters Carl August Meyer in Hopen aufgeführt. Angemerkt ist, dass die Familie nach Amerika ausgewandert ist. Gemäß Census 1900/1910 sind die Eltern mit vier Kindern 1892 ausgewandert, eine Passagierliste konnte nicht gefunden werden.

- Carl August Meyer** \*März 1831 wo?, ausgew.1892, +10.02.1918 Philadelphia, PA \*1  
oo um 1862 – **Gertrud Menne** \*Nov. 1836 wo?, ausgew.1892, +1918 Philadelphia, PA \*1  
- Oberförster auf Gut Hopen(Lohne), ab 1875 Rentmeister auf Burg Dinklage, Herkunft unbekannt  
- beerdigt auf Holy Sepulchre Cemetery, Cheltenham, Montgomery County, Pennsylvania \*1
- 16.02.1863 Maria Alvina Eleonora Meyer, + nach 1947  
oo 19.04.1887 Dinklage – Heinrich Josef Cohorst \*02.03.1859 Dinklage, +11.12.1947 Dinkl.
  - 12.10.1864 Maria Joseph Carl Meyer, + 17.04.1865 Lohne
  - 21.02.1866 Anna Barbara Antonia Meyer, + 23.05.1889 auf Burg Dinklage, ledig
  - 17.10.1867 **Hinrich Fritz Rudolf Meyer** - Verbleib unbekannt
  - 03.06.1869 **Robert Maria Hubert Meyer**, ausgew.1892, + 14.06.1920 Philadelphia \*1  
- 1910 Immobilienmakler in Philadelphia (in Amerika nannte er sich Hubert Meier) \*2l  
oo 11.06.1908 \*2 – **Theodora(Dora) Franziska Antonia Heitmann** \*13.12.1866 s.o.  
- im Januar1920 lebte das Paar in Miami, Florida, keine Kinder \*2m
  - 11.02.1871 **Elisabeth Meyer**, ausgew.1892, + nach 1930  
oo 1897 PA – Robert G. Scheiter \*29.01.1865 Philadelphia \*2j, Schneider \*2  
- das Paar hatte 1930 drei Kinder \*2n
  - 20.03.1874 Anna Meyer, + 16.06.1875 Dinklage
  - 20.03.1874 **Mathilde Meyer**, ausgew. 1892, Laborantin, +06.04.1944 Doylestown, PA \*2  
oo 1904 Phil. – **Hermann F. Voss** \*30.01.1868 Borgloh, +26.03.1946 Abington, PA \*1  
- Friseur-Geschäft in Philadelphia  
- das Paar hatte 1930 zwei Kinder \*2o  
- Familie Voss lebte in Lohne,  
siehe auch „**Auswanderung Voss – Meyer 1883-1895**“
  - 03.11.1877 Dinklage, **August Maria Joseph Meier**, ausgew.1892, +23.09.1947 Philad. \*1  
- Apotheker, Drogerie-Geschäft in Philadelphia  
oo 1911 Philadelphia – Virginia A. Petzelt \*1885, +1971 Philadelphia \*1  
- keine Kinder



Holy Sepulchre Cemetery, Cheltenham, Montgomery County, Pennsylvania \*1



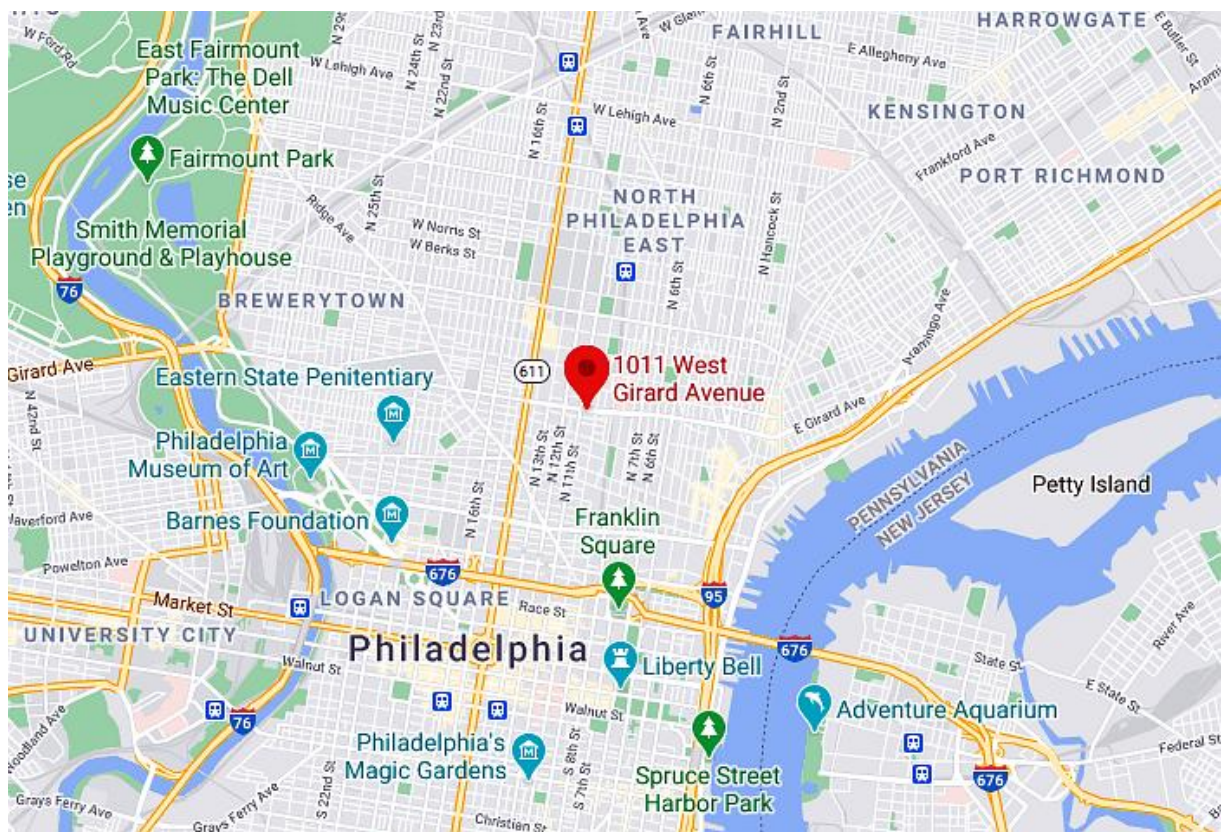

*Erster Wohnsitz der Familie Heitmann in Philadelphia um 1900 - © Google Karte*

Quellen:

- \*1 findagrave.com
- \*2 familysearch.org
- \*2a Census 1885, Nebraska, Platte, Lost Creek
  - Meyer Joseph 22, Germany, Farmer, wife Mary 21, Germany
- \*2b Census 1900, Pennsylvania, Philadelphia, Girard Avenue 1011
  - Heitman Arnold \*Mar.1820 Germany, Widow
  - daughters born in Germany: Bernardine \*Mar.1860, Emma \*Mar.1862, Dora \*Dec.1868 – singles, Milliners
  - Meier Mary \*Jun.1863, single, son George \*Aug.1885, daughter Ada \*Sep.1886, born in Nebraska
- \*2c Census 1900, Pennsylvania, Philadelphia, Girard Avenue 727
  - Heitmann Henry \*June.1850 Germany, immigration 1869, single, Gente(?) Furnisher,
  - sister Heitmann Antonia \*Sep.1864, immigration 1885, single, House Keeping
- \*2d Census 1910, Pennsylvania, Philadelphia
  - Meyer Marie P. 46, Germany, Widowed, immigration 1882, children born in Nebraska: George A. 24, Ada L.23
  - Heitmann Emma F. 47, Germany, sister, immigration 1882, - beide: Proprietor Milinery Store, rented
- \*2e Census 1930, Pennsylvania, Philadelphia
  - Zeits Anthony J. 41, Pennsylvania,, Broker Real Estate, wife Louisa A. 41, Nebraska,
  - children: Anthony 17, Joseph 15, Louisa 8
  - Meyer Marie 67, Germany, Mother, Widow
  - Heitmann Emma 69, Germany, Aunth, Single
- \*2f Census 1910, Pennsylvania, Philadelphia, Meiard North Alder Street 1211
  - Heitmann Bernardine 50, Germany, single, immigration Sep.1885, Propriethese in Hatstore
- \*2g Census 1940, Pennsylvania, Philadelphia, Monte Vista 2-B
  - Heitmann Bernardina 81, Germany, Single
- \*2h Census 1900, Montgomery, Dayton City, Mc Daniel Street 221
  - Heitmann Louis \*May.1861, Gerrmany, immigration 1886, Cigar Maker, own House
  - wife Anna B. \*Apr.1866, France, immigr.1886
- \*2i Census 1920, Ohio, Montgomery, Dayton

- Heitmann Louis 59, Germany, President of Cigar Company, wife Anna B. 53, Belgium
- \*2j Census 1900, Pennsylvania, Philadelphia, North 6<sup>th</sup> Ave 1988
  - Scheiter Robert \*Jan.1865 Pennsylvania, Tailor Merchant, oo 1897 Elizabeth \*Feb.1871, eingew.1891  
Father in Law Meier August J. \*Nov.1831 Gernany, eingew.1896, wife Gertrude\*Nov.1836 Germany,  
children: Hubert \*Jul.1869, Clerk Drugstore, August J. \*Nov.1877, Chemical Lab., Matilda \*Mar.1874, Merchant
- \*2k Census 1910, Pennsylvania, Philadelphia, Ward 39, Mc Kain Street 800
  - Meier Carl A. 79, Germ., Gertrude 64, Germ. August jn. 33, Germ., Pharmatist Drug Store – eingew.1892  
von acht Kindern leben noch sechs
- \*2l Census 1910, Pennsylvania, Philadelphia, East Allegheny 139
  - Meier Hubert M. 41, Germany, immigration 1889, Broker by Real Estate, own House  
wife Dora 42, Germany Immigration 1885
- \*2m Census 1920 2.Januar, Florida, Dade. Miami, 14th Street 319
  - Meier Hubert 50, Germany, Manf. Silk Hose, immigr.1891, wife Dora 47, Germany
- \*2n Census 1930, Pennsylvania, Philalephia, N. Airport Street 1928
  - Scheiter Robert G. 65, Germany, wife Elizabeth 55, Germayn, children Rudolf 28, Hubert 26, Elizabeth 19
- \*2o Census 1930, Pennsylvania, Philadephia
  - Voss Hermann T. 62, Germany, wife Mathilda 56 Germany, children Victor 24, Mathilda 21
- \*3 <https://heimatverein-lohne.de/ov-15-10-2020-zeitspruenge-post/> von Benno Dräger und „Laon-Lohne 2011“
- \*4 Bremer Passagierlisten: <http://www.bremer-passagierlisten.de/>

Zusammengestellt von Werner Honkomp, Oldenburg, im November 2020

- Unterstützung von Karl-Heinz Heseding, Lohne, mit Dokumenten der Familie Richard Heitmann