

## Auswanderung Voss - Meyer 1883-1895

In der Broschüre „Häuserchronik der Stadt Lohne in den letzten 100 Jahren“ von 1928, steht:  
„Das vom Karussellbesitzer Meyer bewohnte Haus wurde erbaut von Voß; dessen Frau war eine Tochter von Rießelmann. Die Familie ist ausgewandert. Das Haus kam in den Besitz von Rießelmann.“ Gemäß Flurkarte 24 (Katasteramt Vechta), wurde das Gebäude vor 1878 gebaut, demnach ist die Familie zwischen 1872 – 1878 von Borgloh nach Lohne gezogen. Die ganze Familie ist danach in drei Etappen von 1883-1884 nach Philadelphia, Pennsylvania ausgewandert:

Auf der Passagierliste des Dampfers „S.S. Habsburg“, Abfahrt Bremerhaven am 18.03.1883, Ankunft New York am 02.04.1883, ist die Familie Voß aus Lohne aufgeführt:

- Voß Hermann Heinrich 57, Merchant(Händler) aus Oldenburg, wife Mathilde 50, Carl 21, Adolf 17

Der Sohn Hermann Franz Anton ist ein Jahr später gefolgt mit demselben Schiff „S.S. Habsburg“, Abfahrt Bremerhaven am 11.10.1884, Ankunft New York am 27.10.1884:

- Voss Hermann 16, Prussia, Laborer, letzter Wohnort USA (falsch), Zielort New York

Der jüngste Sohn der Familie, Johann Georg Friedrich Voss, ist gemäß US-Reisepass-Antrag von 1914, am 25.05.1884 mit dem Schiff „S.S. Eider“ nach Amerika eingewandert.

Die spätere Frau von Hermann Franz Anton Voss ist 1895 ausgewandert mit dem Schiff „S.S. Oldenburg“, ab Bremerhaven am 06.04.1895, Ankunft Ellis Island New York am 19.04.1895:  
- Meyer Mathilde 21, Germany, Single - siehe „Auswanderung Heitmann/Bramlage - Meyer 1869-1885“

**Joseph Hermann Caspar Voß** \* 03.06.1826 Borgloh/Hilter, + 04.06.1905 Philadelphia \*1

oo 31.08.1858 Lohne – **Mechtilde(Mathilde) Riesselmann** \*29.01.1833 Lohne, +25.01.1919 Philadelphia \*1

Eltern: Kaufmann Clemens Rießelmann +1868 Lohne – Caroline Nieberding +1885 Lohne

- Kaufmann in Borgloh, Kinder geboren in Borgloh/Hilter - 1878 Kaufmann in Lohne

- 06.04.1861 **Franz Carl Heinrich Voß**, Laborant, ausgew.1883, + 30.01.1944 Philadelphia \*1  
oo 04.10.1887 Phil.- Maria Anna Theodora Drüding \*12.01.1862 Cloppenb., +16.04.1929 Philad.  
- das Paar hatte acht Kinder
- 06.06.1863 Hermine Juliane Caroline Voß – Verbleib unbekannt
- 14.07.1865 **Carl Friedrich Adolf Voss**, ausgew.1883, Drogist, + 30.08.1940 Philadelphia \*1  
oo ~1920 Philadelphia – Berta n.n., + vor 1940 – zwei Kinder \*2e  
- wohnt 1910 2613 E Allegheny Ave mit der Mutter im eigenen Haus
- 30.01.1868 **Hermann Franz Anton Voss**, ausgewandert 1884, + 26.03.1946 Abington, PA \*1  
oo 18.10.1904 Philadelphia – **Mathilde Meier** \* 20.03.1874 Lohne, +06.04.1944 Bucks, PA \*1  
Eltern: August Meyer – Gertrud Menne, Oberförster auf Gut Hopen  
- er wohnt 1910 2095 E Allegheny Ave, Philadelphia, mit drei Kindern occupation Real Estate \*2b
- 13.12.1869 Ida Maria Friederike Voss, + 12.03.1871 Borgloh
- 10.04.1872 **Johan Georg Friedrich Voss**, ausgw.1884, Dr. der Medizin, +17.08.1954 Philad. \*2  
oo 24.06.1896 Phil.- Emma Raphun Vandusen \*09.1873 Philadelphia, +1935 Philadelphia \*2  
- das Paar hatte drei Kinder \*2d



Most Holy Redeemer Cemetery, Philadelphia, Pennsylvania – by LansdaleLady \*1

rechts: Holy Sepulchre Cemetery, Cheltenham, Montgomery, Pennsylvania – by ZsOzOne \*1

*The Philadelphia Press; Wednesday, June 7, 1905, Page 13:*

*"VOSS – June 4, JOSEPH H., beloved husband of Matilda Voss, nee Riesselmann, aged 79 years. Relatives and friends invited to attend funeral Wednesday, 8.30 A. M., from late residence, 2613 E. Allegheny Ave. Requiem Mass, 10 A. M., Church of Our Lady Help of Christians. Interment Most Holy Redeemer Cemetery. Please omit flowers."*

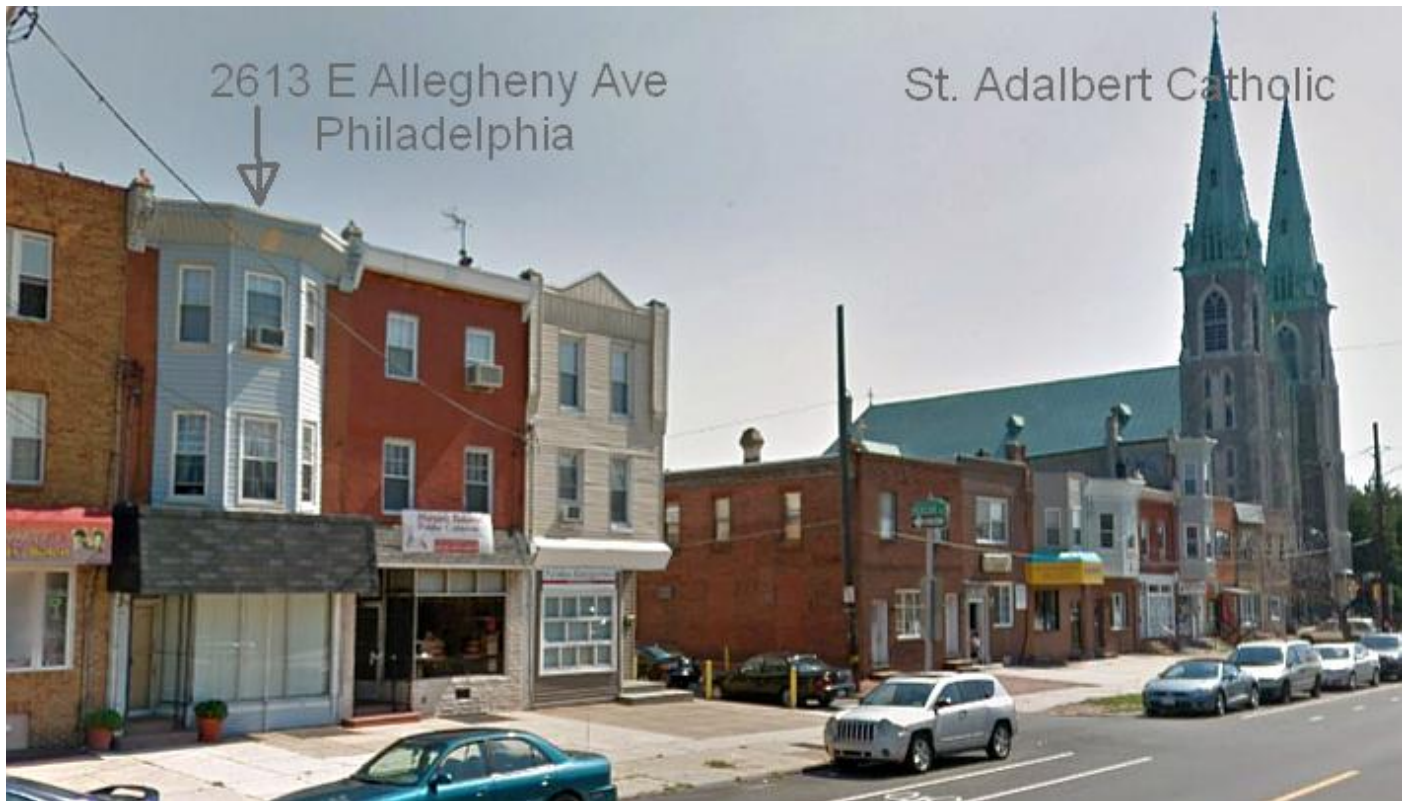

- Adolf Voss wohnt 1910 mit Mutter im eigenen Haus 2613 E Allegheny Ave, Philadelphia
- zwei Häuser weiter rechts Nr. 2017 (Eckhaus) war das erste Wohnhaus der Familie

Quelle: Google-Maps

Quellen:

\*1 findagrave.com

\*2 familysearch.org

\*2a Census 1900, Pennsylvania, Philadelphia, 2617 Allegheny Ave

- Voss John H. \*Jun.1825 Germany, immigrated 1883, oo 1858 Mathilda \*Jan.1833, von 7 Kindern leben noch 6, mit im Haus: Adolph C. \*Aug.1863 Drugist, Hermann \*Jan.1868, Laundryman, all immigrated 1883

\*2b Census 1910, Pennsylvania, Philadelphia, 2095 E Allegheny Ave, own house

- Voss Hermann F. 48, Germany, immig. 1895, Member ferin(?), Real Estate, oo 1905 Mathilda 36, immig. 1895, children: Maria G. 4, Victor A. 4, Mathilda 1

\*2c Census 1930, Pennsylvania, Bucks county, New Britain, State Highway Route 122, own house 35.000 \$

- Voss Hermann F. 62, Germany, immigr.1883, Manufacturer Hosiref(?), wife Mathilda 56, Germany, immig.1891 children: Victor 24 , Mathilda 21

\*2d Census 1910, Pennsylvania, Philadelphia, Richmond Street 2932

- Voss Frederick J. 38 Germany, immigrated 1884, Doctor M.D., own house, oo1897 Emma 36 Pennsylvania, children: Joseph F. 12, Edward 8, Frederick 2

\*2e Census 1930, Pennsylvania, Philadelphia, 2613 E Allegheny Ave

- Voss Adolf 65 Germany, Drugist Store in own house, wife Berta 46 Germany, Adolf jr. 5, Gertrude 2

Zusammengestellt von Werner Honkomp, Oldenburg – im Juli 2023